KOCAELİ
G22-b-18-c

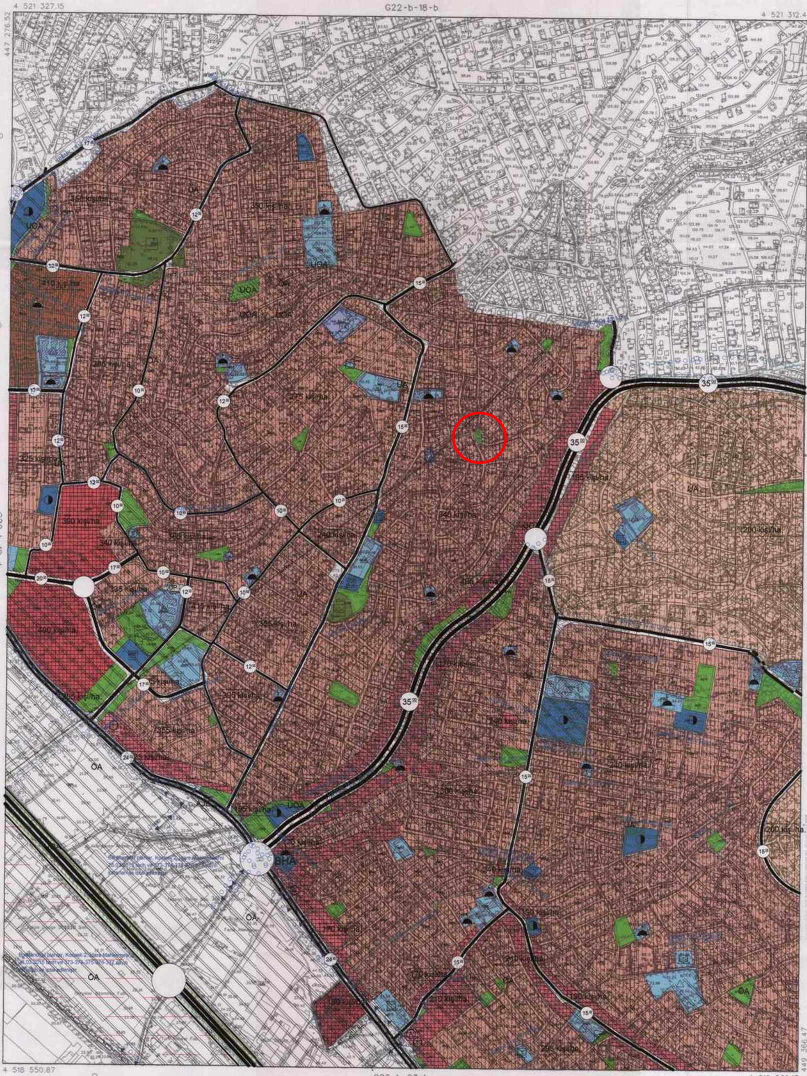

ONAY

Kocaeli Büyükşehir Belediyesi Tarafından Fotogrametrik Yöntemle Yaptırılan Kocaeli İline Ait 1:5000 Ölçekli Sayısal Halihazır Harita 3194 Sayılı İmar Kanununun 7/a Maddesine Göre İncelendi ve Onandı.

15/08/2006

1:5000

Haziran 2005 Tarihli Hava Fotoğraflarından Üretilmiştir.

Yapımcı Firma : ANA-KENT Planlama Şehircilik Harita Mimarlık İnşaat Sanayi Ticaret Ltd Şti.

KONTROL

İsmail SEYREK
Harita Mühendisi
Halihazır Harita Şefi

Serkan ONUR
Harita Yüksek Mühendisi
Harita Kadastro Müdür Vekili

Proje Mühendisi
Hasan Tansel SÜDOR

Proje Müdürü
Necati ÖLÇÜCÜOĞLU

KOCAELİ - G22-b-18-c